

Giovannelli e Associati avvia le practice IP e privacy con l'ingresso di Alessandra Feller in qualità di socia

11/09/2020 06:51

Tweet

Consegna 0

Salva in MY

A A

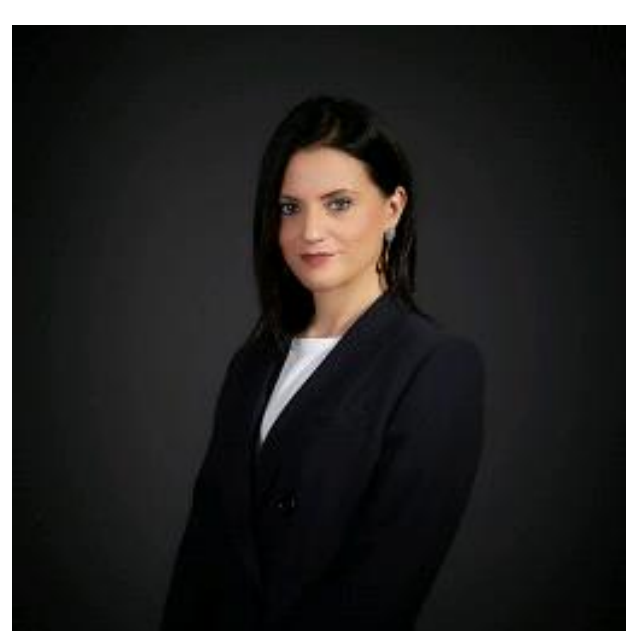

Giovannelli e Associati comunica l'avvio delle practice di diritto della proprietà intellettuale e privacy con l'ingresso nella partnership di Alessandra Feller che ne sarà responsabile.

Alessandra Feller assiste clienti italiani e stranieri, nelle materie del diritto della proprietà intellettuale e della privacy in svariati settori, tra cui quelli del lusso, della moda, della tecnologia e in particolare del software, nonché della ricerca scientifica. Tra i servizi resi da Alessandra Feller e che caratterizzeranno le nuove practice vi sono quelli di assistenza in relazione a problematiche legali relative a marchi, design, brevetti, diritto d'autore, nomi a dominio, gestione portafogli IP, nonché privacy e trattamento dei dati personali, trasferimento di tecnologia, ricerca e sviluppo, information technology, e-commerce, concorrenza sleale e diritto della pubblicità, nonché assistenza relativa alla contrattualistica collegata.

Alessandra Feller è professore a contratto di diritto commerciale presso l'Università L. Bocconi ed è autrice di pubblicazioni in materia di diritto commerciale.

Prima di entrare in Giovannelli e Associati, Alessandra Feller aveva svolto la propria attività professionale in K&L Gates, dove guidava il dipartimento di proprietà intellettuale da lei creato in Italia, e Orsingher Ortu (allora, Orsingher Avvocati Associati).

L'introduzione delle nuove practice di diritto della proprietà intellettuale e privacy si inserisce nella strategia di crescita dello Studio, volta ad ampliare le aree di assistenza alla clientela italiana ed internazionale e ad affiancare l'anima storica dello Studio del corporate ad ampio spettro, in un settore di particolare rilevanza strategica sul mercato.

Giovannelli e Associati porta così a 16 il numero dei soci.

CLICCA PER CONDIVIDERE



©RIPRODUZIONE RISERVATA

Permalink

MATERIE

[Diritto Civile](#)
[Diritto del Lavoro](#)
[Diritto Amministrativo](#)
[Diritto Penale](#)
[Diritto Comunitario e Internazionale](#)
[News dagli Studi](#)
[Mercati e Impresa](#)
[Professione Legale](#)

RUBRICHE

[News](#)
[Sentenza Del Giorno](#)
[Focus Di Guida Al Diritto](#)
[L'Avvocato del Giorno](#)
[News Dagli Studi/Ordini](#)
[Codici](#)
[Formule](#)

PRODOTTI

[Quotidiano del Diritto](#)
[Guida al Diritto](#)
[Lex24](#)

CONTATTI

[Contatta un agente](#)
[Trova una Libreria](#)
[Servizio Clienti](#)
[Servizio clienti periodici](#)
[Redazione Diritto24](#)
[Redazione Guida al Diritto](#)
[Redazione Lex24](#)
[Redazione Ventiquattrore](#)
[Avvocato](#)
[Redazione Sistema Società](#)

STRUMENTI E SERVIZI

[Calcolo del danno biologico](#)
[Richiesta Sentenze Integrali](#)
[Link utili](#)
[Sito Mobile](#)
[Newsletter di Diritto24 - Archivio](#)