



LATERAL

Giovanelli avvia la practice di diritto amministrativo con l'ingresso del socio Paolo Bertolini

Il professionista proviene da Linklaters dove ha gestito il dipartimento di public law presso la sede di Milano

10-09-2025

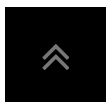

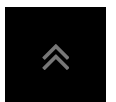

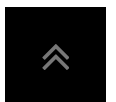

CORRELATI

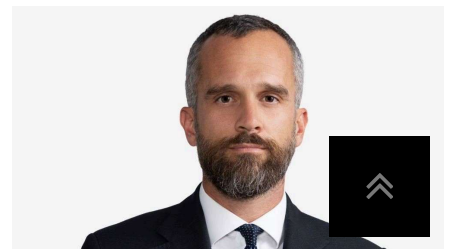

Gianni & Origoni rafforza
la sede di Torino con
l'ingresso del socio Marco
Molineris

Ughi e Nunziante: entra
Filippo Siano come nuovo
socio a Milano

A&O Shearman: entra il
counsel Alberto Claretta
Assandri



Nomosophy: entra il
partner Andrea Vezzuli

TOPLEGAL



HOME



OSSERVATORIO



COMPETIZIONI



ACADEMY



CONSULTING



© Copyright 2009/2025 Penta Group S.r.l. - P.iva 04520720964 | Informativa Privacy | Privacy Policy | Cookie



TopLegal Digital
ENTRA

